

Fondazione Asilo Infantile De Giosa

Via Rimembranze, 13 - 73031 Alessano (Le)
Cod. Fisc.: 81003550753 - Part. Iva: 04527290755

DL SOSTEGNI BIS - CONTRIBUTI ANTI COVID

TESTO DI LEGGE	ADEMPIMENTI PER LE SCUOLE DELL'INFANZIA
	<u>ISTITUZIONE AUTONOMA SCOLASTICA PARITARIA:</u> - Denominazione: FONDAZIONE ASILO INFANTILE DE GIOSA - Cod. meccanografico: LE1A00800G - Indirizzo: VIA RIMEMBRANZE, 13 - CAP: 73031 - Comune: ALESSANO - Natura giuridica dell'Ente: FONDAZIONE
<i>a) l'organizzazione interna, con particolare riferimento all'articolazione degli uffici e all'organigramma;</i>	<u>ORGANIZZAZIONE INTERNA:</u> - N. Sezioni: 3 - Responsabile della Scuola: Presidente/Legale Rappresentante - Organi di gestione: CdA/Comitato di gestione - Coordinatore/trice se con insegnamento (si-no): SI - SCUOLA INFANZIA: Docenti n.: 3 - SCUOLA INF.: Personale non docente n.: 0 - SCUOLA INFANZIA: Personale ATA n.: 0 - PRIMA INFANZIA: Educatrici n.: 0 - PRIMA INFANZIA: Personale ATA n.: 0 - Ufficio di Segreteria n.: 0 - Altro (specificare): 0
<i>b) le informazioni relative ai titolari di incarichi di collaborazione o consulenza, compresi gli estremi dell'atto di conferimento dell'incarico, il curriculum vitae e il compenso erogato;</i>	<u>INCARICHI DI COLLABORAZIONE O CONSULENZA:</u> - Nell'anno scolastico 2020-2021 indicare se vi sono stati incarichi di collaborazione/consulenza con specifico riferimento all'attività scolastica (si-no): [Si precisa che trattasi di incarichi "ad personam" non ad enti, associazioni, cooperative o società]. NO (in caso affermativo, in relazione alla pubblicazione del curriculum la scuola deve dotarsi della necessaria liberatoria in conformità alle disposizioni in materia di riservatezza dei dati personali). - Indicare il numero totale di contratti: 0
<i>c) il conto annuale del personale e delle relative spese sostenute, con particolare riferimento ai dati relativi alla dotazione organica e al personale effettivamente in servizio e al relativo costo, nonché i tassi di assenza;</i>	<u>COSTO DEL PERSONALE:</u> - Il costo complessivo annuale del personale dipendente, relativo all'esercizio 2020 (1 gennaio-31 dicembre), ammonta ad euro: € 20.000,00 (*) - Il tasso di assenza è di (esprimere il valore in percentuale): 0
<i>d) i dati relativi al personale in servizio con contratto di lavoro non a tempo indeterminato;</i>	<u>PERSONALE A TEMPO DETERMINATO:</u> - Insegnanti, n.: 0 - Personale non docente, n.: 0 - Personale ATA, n.: 0 - Educatori prima infanzia, n.: 0

Fondazione Asilo Infantile De Giosa

Via Rimembranze, 13 - 73031 Alessano (Le)
Cod. Fisc.: 81003550753 - Part. Iva: 04527290755

e) i documenti e gli allegati del bilancio preventivo e del conto consuntivo;	DOCUMENTI E ALLEGATI AL BILANCIO: - Il bilancio per le nostre scuole dell'Infanzia in genere è il rendiconto.	Il Bilancio Preventivo, il Rendiconto ed eventuali relativi allegati sono conservati presso la Segreteria della scuola
f) le informazioni relative ai beni immobili e agli atti di gestione del patrimonio.	PROPRIETA' BENI IMMOBILIARI: - L'Ente (scuola) è proprietario dell'immobile (si-no):	SI

ORGANIGRAMMA

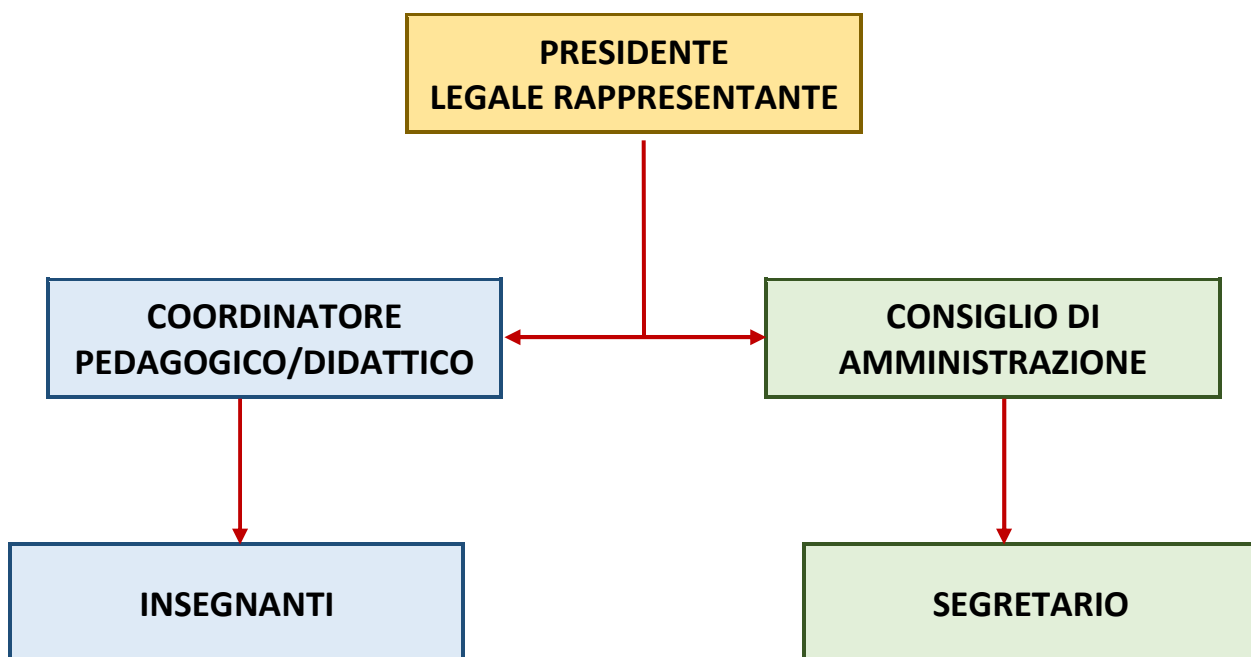

(*) Il personale è rappresentato da docenti religiose (suore) che forniscono il servizio di insegnamento ai bambini in virtù di apposita convenzione stipulata tra l'Ente e l'Istituto delle Suore Compassioniste Serve di Maria, con sede in Roma. Il corpo docente è costituito da n. 3 (tre) religiose (di cui una svolgente anche le funzioni di coordinatrice didattica) regolarmente abilitate all'insegnamento appartenenti a tale Istituto al quale è corrisposto annualmente il compenso indicato (euro 20.000,00) per il servizio svolto, oltre al vitto e all'alloggio per le suore che sono domiciliate in locali di proprietà della Fondazione Asilo Infantile de Giosa.

CONSISTENZA PATRIMONIALE 2020

ATTIVO		PASSIVO	
IMMOBILIZZAZIONI		FONDO DI DOTAZIONE	
Fabbricati	1.059.000,00	Indisponibile	1.188.640,76
Terreni	98.580,00	Disponibile	149.830,10
Mobilio Ed Arredi	20.367,50	DEBITI	
Impianti	5.620,00	Debiti Vs. Fornitori	842,81
Macchine per l'Ufficio Elettroniche	3.588,00		
Attrezzatura/Giochi per Bambini	1.660,00		
Macchinari	1.683,60		
CREDITI			
Crediti Tributarî	4.681,42		
LIQUIDITA'			
Banca Credito Emiliano S.p.A.	170.136,16		
Cassa	639,44		
TOTALE ATTIVO	1.365.956,12	TOTALE PASSIVO	1.339.313,67

Saldo di Gestione € 26.642,45

RENDICONTO ECONOMICO-FINANZIARIO 2020

ENTRATE/RICAVI		USCITE/COSTI	
Contributi da Enti	58.343,68	Spese D. Lgs. 81/2008 / Emergenza COVID 19	884,93
Contributi da Bambini	10.716,15	Spese per Utenze (Telefono, Luce, Gas)	5.026,58
Proventi da Fitti Attivi	7.590,60	Materiale di Consumo di Cancelleria e Varie	2.038,72
Altri Ricavi Ordinari	10,59	Spese Prestaz. da Terzi/Comp. Suore	20.533,00
		Spese Manutenzione/Riparazione	10.754,32
		Spese Consulenza Prof.le	2.055,46
		Spese e Competenze Bancarie/Postali	179,67
		Imposte, Tasse e Contributi	4.971,20
		Spese per Igiene e Pulizia	458,11
		Ammortamenti	1.571,58
		Assicurazioni	295,00
		Quote Associative	1.250,00
TOTALE ENTRATE	76.661,02	TOTALE USCITE	50.018,57

Saldo di Gestione € 26.642,45

Fondazione Asilo Infantile De Giosa
 Via Rimembranze, 13 - 73031 Alessano (LE)
 Cod. Fisc.: 81003550753 Part. Iva: 04527290755

CONSISTENZA PATRIMONIALE PREVENTIVA 2021

ATTIVO		PASSIVO	
IMMOBILIZZAZIONI		FONDO DI DOTAZIONE	
Fabbricati	1.059.000,00	Indisponibile	1.202.000,00
Terreni	98.580,00	Disponibile	137.000,00
Mobilio Ed Arredi	22.400,00		
Macchine per l'Ufficio Elettroniche	3.000,00		
Attrezzatura/ Giochi per Bambini	3.520,00		
Impianti	6.000,00		
LIQUIDITA'			
Banca Credito Emiliano S.p.A.	156.000,00		
TOTALE ATTIVO	1.347.500,00	TOTALE PASSIVO	1.339.000,00

Saldo di Gestione € 9.500,00

Fondazione Asilo Infantile De Giosa
 Via Rimembranze, 13 - 73031 Alessano (LE)
 Cod. Fisc.: 81003550753 Part. Iva: 04527290755

PREVENTIVO ECONOMICO-FINANZIARIO 2021

ENTRATE/RICAVI		USCITE/COSTI	
Contributi da Enti	38.000,00	Spese D. Lgs. 81/2008	1.000,00
Proventi da Fitti Attivi	4.000,00	Spese per Utenze (Telefono, Luce, Gas)	4.500,00
Contributi da Bambini	12.000,00	Materiale di Consumo e di Cancelleria	900,00
		Assicurazioni	300,00
		Spese Manutenzione Locali	5.500,00
		Spese Prestaz. da Terzi/Cons. Prof.li	23.000,00
		Spese e Competenze Bancarie/Postali	400,00
		Imposte, Tasse e Contributi	4.500,00
		Spese per Igiene e Pulizia	900,00
		Quote Associative	1.000,00
		Ammortamenti	2.500,00
TOTALE ENTRATE	54.000,00	TOTALE USCITE	44.500,00

Saldo di Gestione € 9.500,00